

LIXEIRA & GUARITA - FACHADA 01
ESC. 1/75

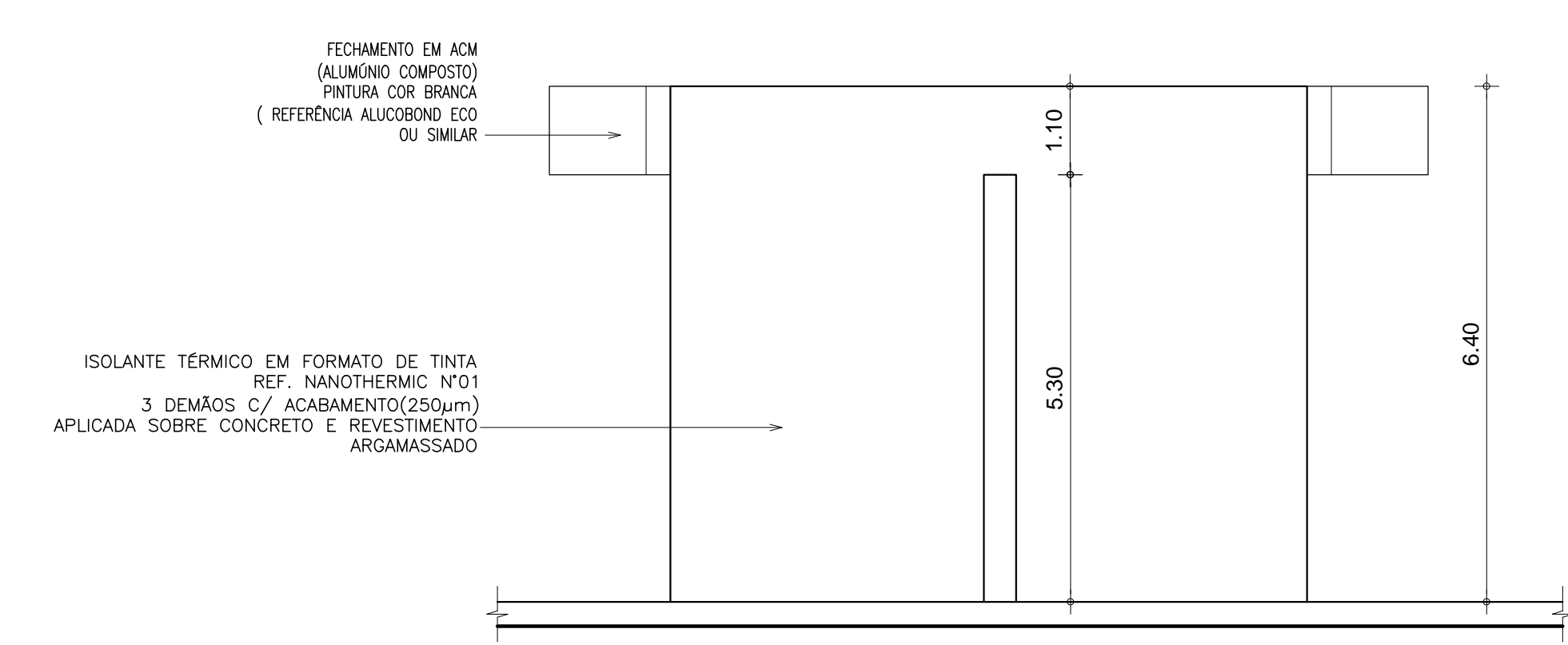

GUARITA 01 - FACHADA 02
ESC. 1/75

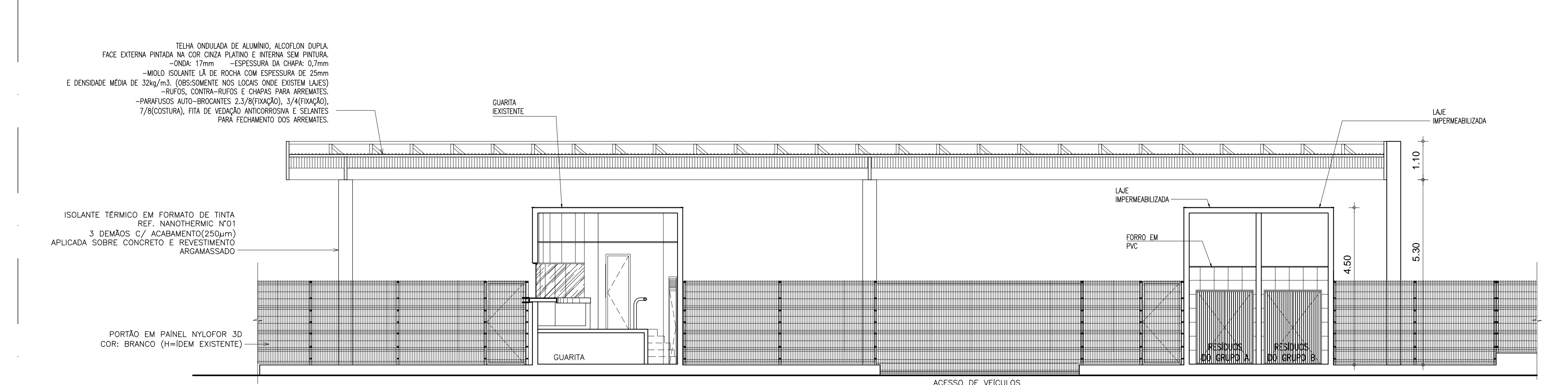

LIXEIRA & GUARITA - CORTE AA
ESC. 1/75

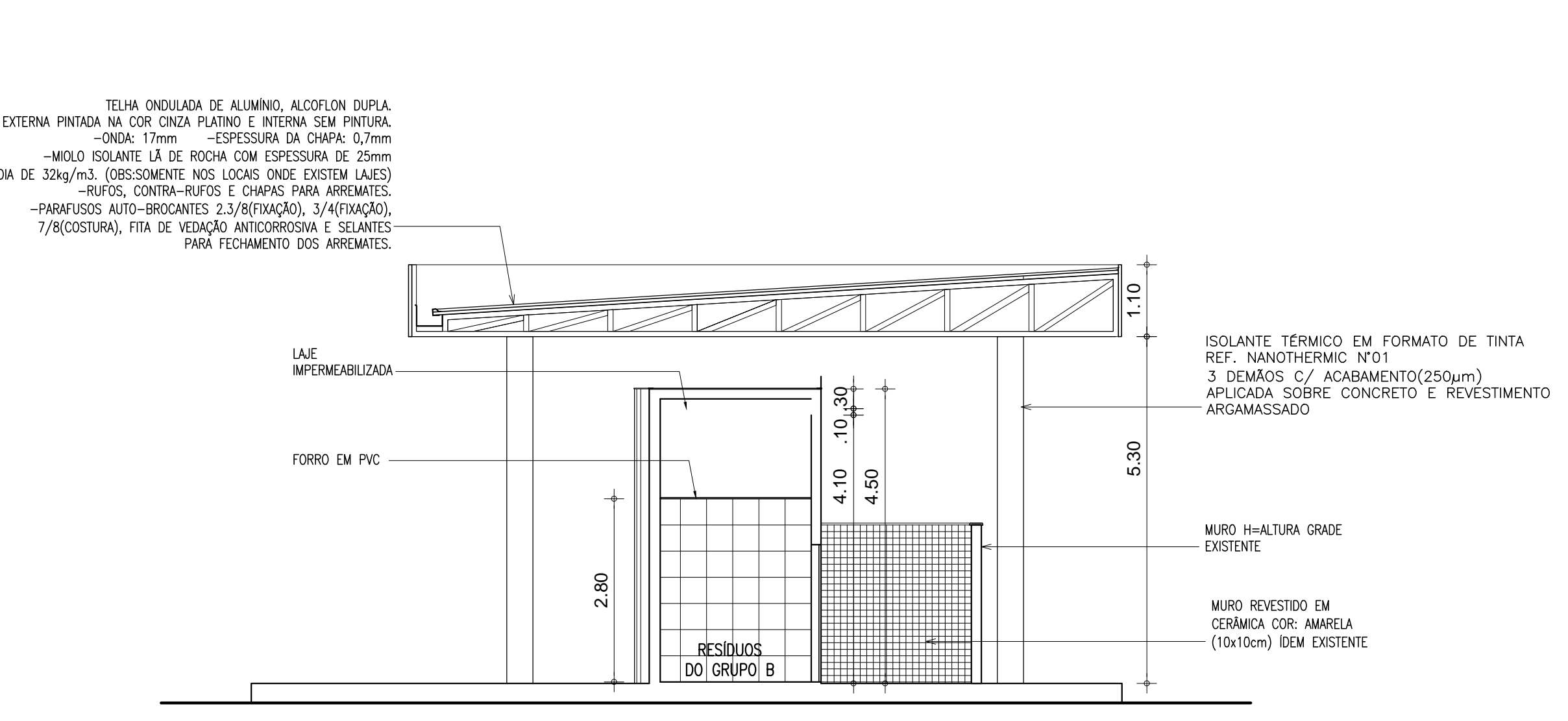

LIXEIRA & GUARITA - CORTE BB
ESC. 1/75

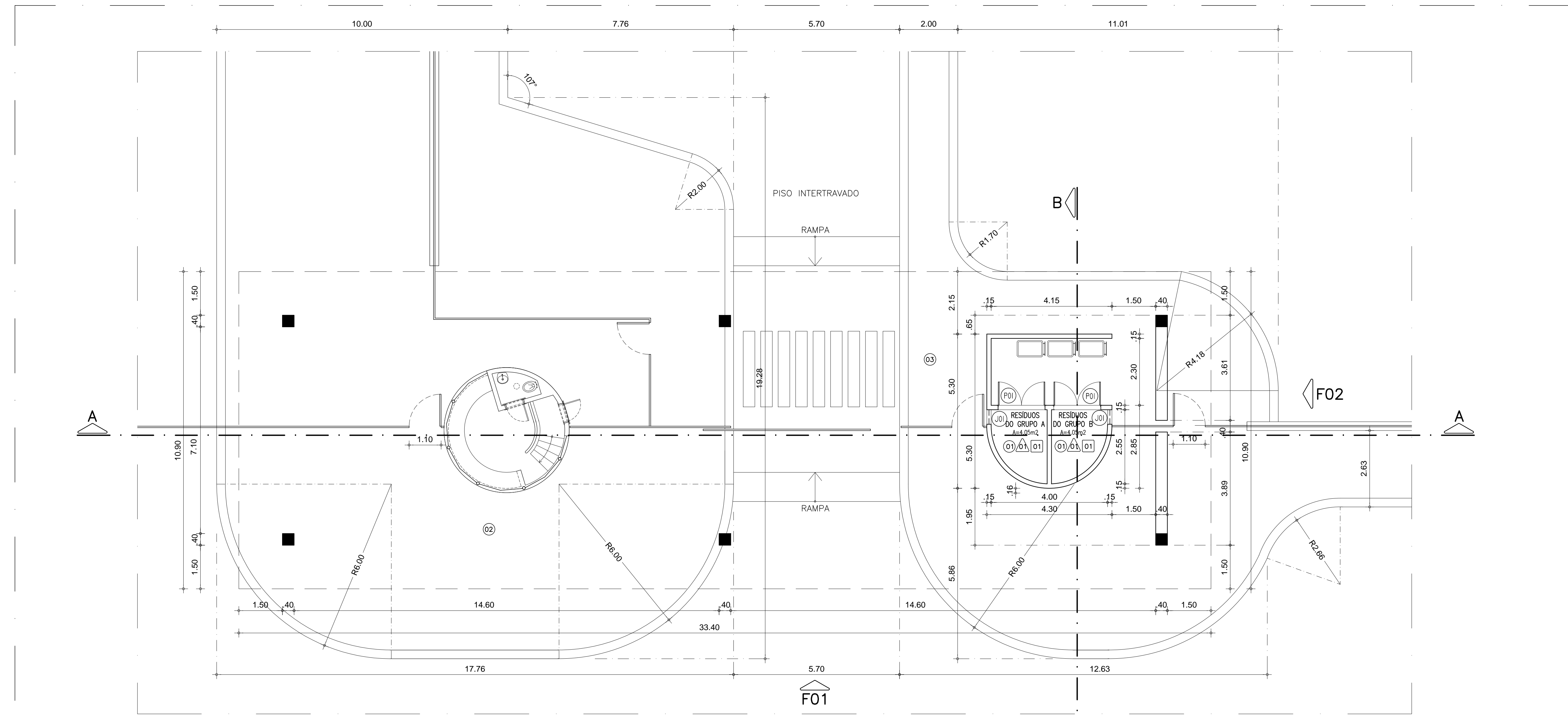

PLANTA BAIXA - LIXEIRA & GUARITA
ESC. 1/75

QUADROS DE ESQUADRIAS					
ESQUAD.	LARG. (m)	ALT. (m)	PEIT. (m)	ESPECIFICAÇÃO	OBSERV.
PO1	1,00	2,10	-	PORTA EM ALUMINIO ANODIZADO BRANCO MET.	ABRIR
ANELAS					
AD1	0,50	0,50	2,10	ALUMINIO ANODIZADO E VIDRO FUMÊ 6mm	CORRER

QUADRO DE ESPECIFICAÇÕES	
<input type="checkbox"/> PISOS	01 - CERÂMICA BRANCA TIPO "X" (40x40cm) 03 - FERRA DO CARREI (40x40cm)
<input type="checkbox"/> PAREDES	01 - CERÂMICA BRANCA TIPO "X" (40x40cm) ATÉ O TETO 02 - ISOLANTE TERMICO EM FORMATO DE TINTA REF. NANOTHERMIC N°01 03 DEMÃOS C/ ACABAMENTO(250µm) APLICADA SOBRE CONCRETO E REVESTIMENTO ARGAMASSADO 03 - REVESTIMENTO EM CERÂMICA COR AMARELA (10x10cm) IDEM EXISTENTE NA GUARITA
<input type="checkbox"/> TETO	01 - FORRO REMOVEL EM REDEAS DE PVC COR BRANCO

OBSERVAÇÕES

- 1- AS DIMENSÕES EM CESSO ADICIONADO DEVERÃO SER FEITAS SOBRE O PISO ACABADO.
- 2- TODAS AS SERRALHAS EM GUARITA DEVEM SER FEITAS NA PR. 22/43
- 3- TODAS AS CERÂMICAS E PORCELANÁTOS DEVERÃO TER RELEVAMENTO 02cm.
- 4- TODAS AS BARRAS DE USO HOSPITALAR DEVEM EM AÇO INOXIDÁVEL, NEMAL.
- 5- VER DET. DOS BRÇOS EM ALUMINIO DAS BARRAS NOS PRINCÍPIOS PR.13 E 14
- 6- SE BARRERA VER DETALHE 18 PRONCHIA 22/43
- 7- SE BARRERA VER DETALHE 18 PRONCHIA 22/43

INICIO DA PAGINAÇÃO

Empresa elaboradora do projeto:
(informações mínimas e sem apresentação:
-Nome do empresa
-Endereço
-Telefone/Fax
-Email)

SELMA	ES-C
OSLA	ES-P

Legenda:

Mapa ícone:

Revisão n°	Descrição	Data	Projetista	Aprovação

Prefeitura de Fortaleza
 SEINF - SECRETARIA MUNICIPAL DE INFRAESTRUTURA
 Unidade/Órgão: SECRETARIA MUNICIPAL DE SAÚDE - SMS
 Nome do projeto: HOSPITAL DA MULHER - AMPLIAÇÃO
 Título do plano: ARQUITETURA GUARITA / LIXEIRA POLICLÍNICA
 Responsável Técnico: ARQ. OTACÍLIO TEIXEIRA LIMA NETO
 Coord. elab. de projetos: ANA MANUELA M. NOGUEIRA
 ARQ. LUZIA ARAUJO
 ARQ. CATARINA RAMOS
 Data: 12/2013
 Escala: INDICADA
 Folha: XX/XX
 Desenhista: Emanuel Maldo e Genice Barros